BANANEN WAFFELN

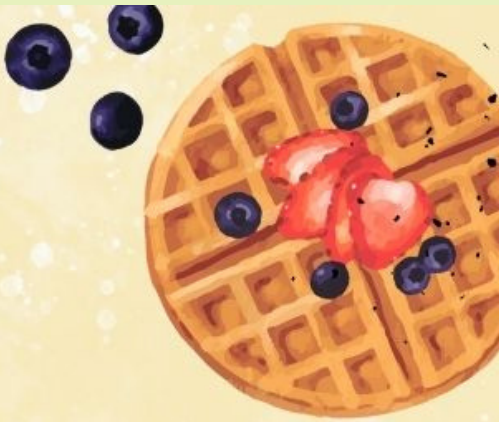

Zutaten

für etwa 2 bis 4 Waffeln

- 205 g Mehl (z.B. helles Dinkelmehl)
- 70 g Kokosblütenzucker
- 1 TL Backpulver
- 1 zerdrückte reife Banane
- 235 ml Pflanzendrink (z.B. Haferdrink)
- 5 bis 10 Tropfen Vanilleextrakt
- Öl zum Einfetten des Waffeleisens

optional

Bananenscheiben, Erdnussbutter, Beeren

@Real Food

Layout & ggf. Übersetzung: waf.foodies | www-we-are-forever.com | Food Blog mit veganen & vegetarischen Rezepten
Nur für private Zwecke nutzen. Nicht für kommerzielle Zwecke verwenden. Keine Veröffentlichung, Abdruck, Weitergabe, auch nicht Auszugsweise, ohne vorherige Genehmigung. Eine Haftung für alle erdenklichen Schäden an Personen-, Sach- und Vermögensgegenständen ist ausgeschlossen. Eine korrekte Übersetzung wird nicht gewährleistet. Verwendung des Videoinhaltes von YouTube wird genehmigt durch die Creative-Commons-Lizenzen (Stand 07.01.2022).